Урок №3

1.Толкование основных знамен.

2. Знамена, обозначающие один звук, равный целой ноте:

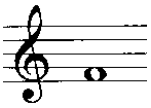

Кры́ж **Рог** **Статья́**

Возможны сочетание с крыжем и запятой: - значение тоже (целая нота)

Крыж и рог ставятся в конце песнопений. Рог употребляется редко. Статья характеризуется толкователями, как “длительная остановка в пении”.

2.Домашнее задание.

а) Перепишите на чистый лист бумаги.

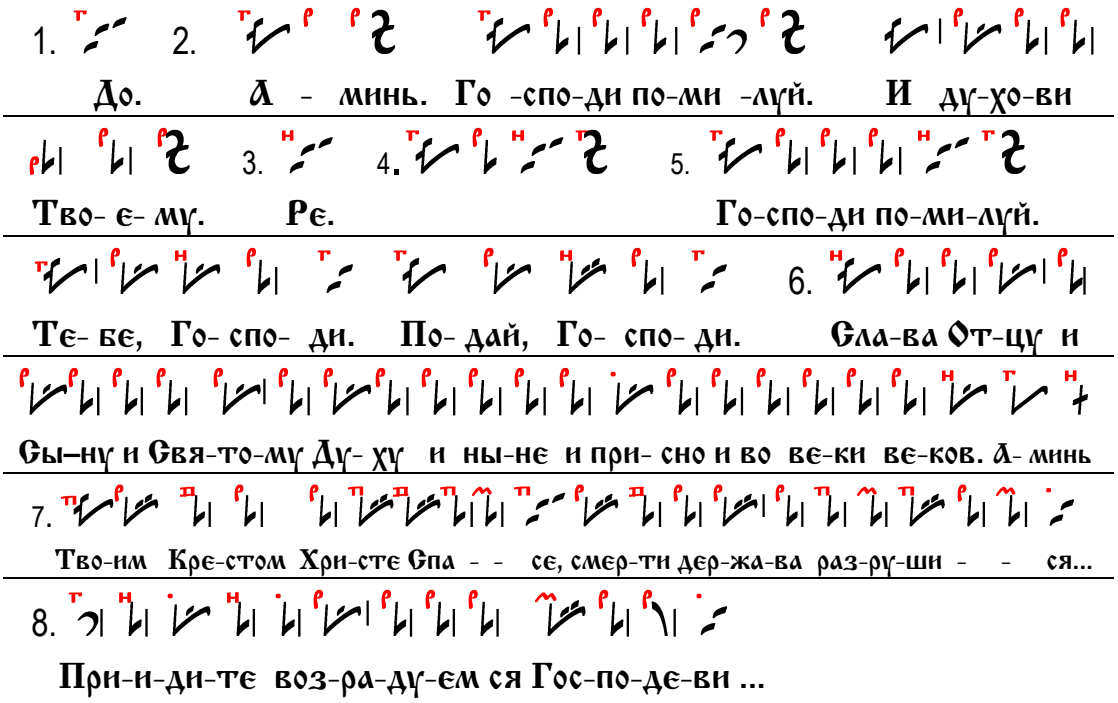

б) Расшифруйте (переведите на ноты)

в) Закройте ноты и спойте с названием нот и со словами по крюкам.