На Богоявление, глас 2

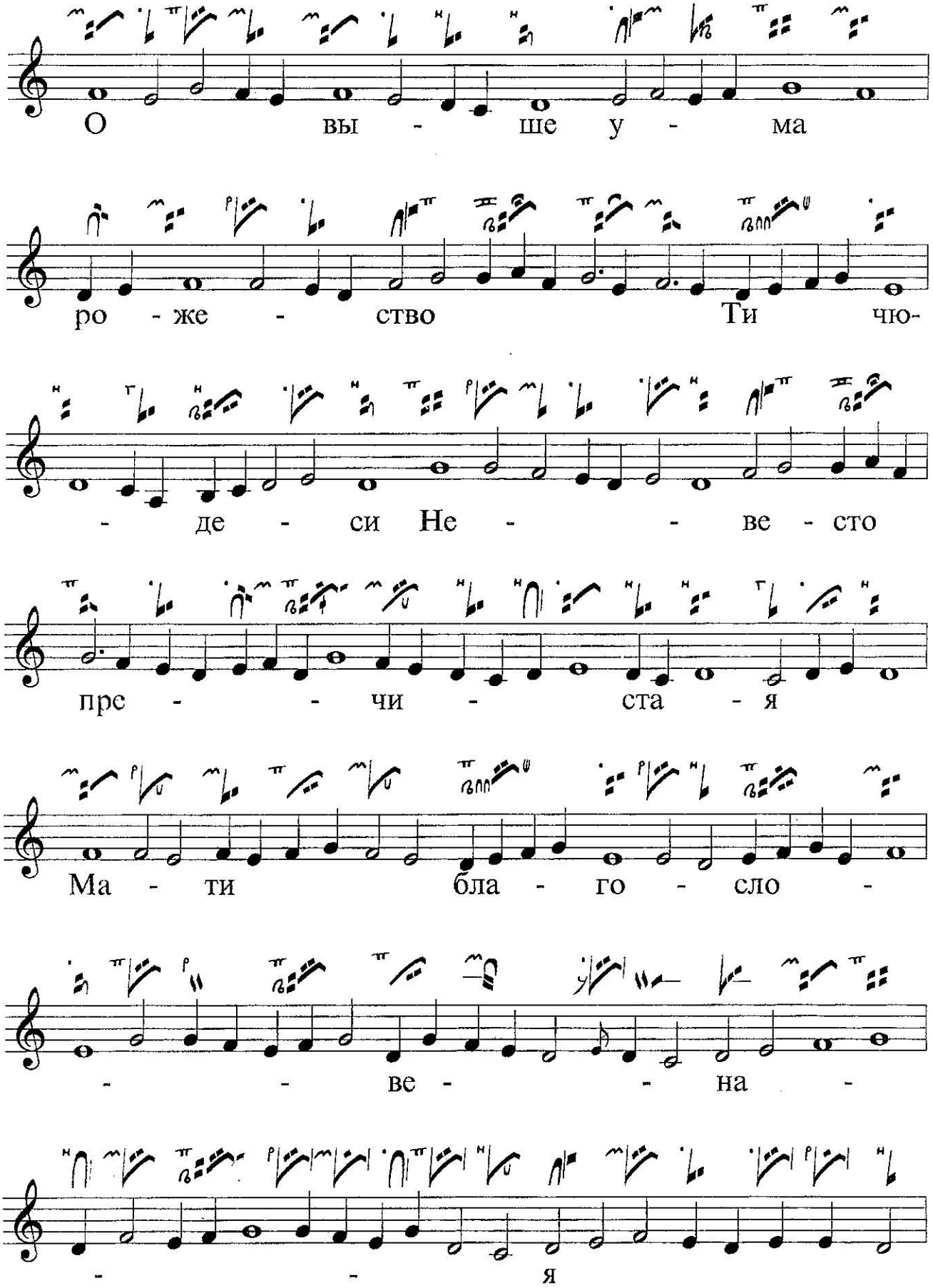

е - - ю же

по - лу - че - ши

со - ве - рше - но со -

па - се - ни - е

до - сто - - и - -

- - - но

во - спе - ва - ем я - ко Бла - го -

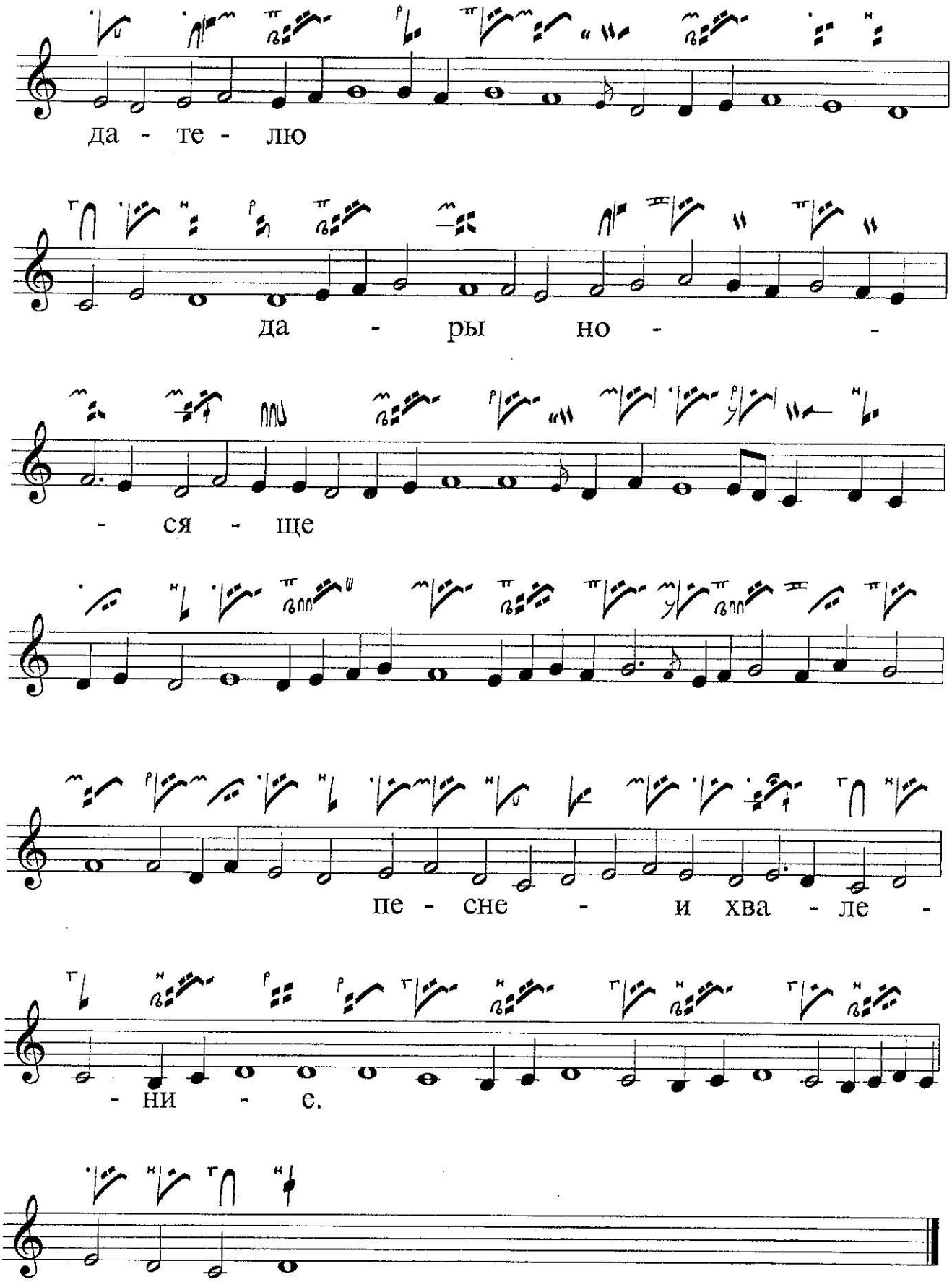
да - те - лю
да - ры но - -
- ся - ще
пе - сне - и хва - ле -
- ни - е.